

## PRESENTAZIONE

La *Consulta* sulla bioedilizia, istituita dall'Ordine degli Architetti, vuole essere un luogo di incontro e di lavoro permanente fra professionisti, associazioni di categoria, associazioni culturali di settore, associazioni di inquilini e di proprietari, enti proprietari e gestori di patrimoni immobiliari privati e pubblici, mondo dell'imprenditoria, cooperative d'abitazione, amministrazioni pubbliche.

A questo fine la *Consulta* è aperta al contributo di tutti i rappresentanti di quelle organizzazioni che a vario titolo si occupano di edilizia sostenibile, in particolare di efficienza energetica negli edifici, di uso delle energie rinnovabili.

La *Consulta* vuole essere inoltre un luogo di aggiornamento continuo per i professionisti iscritti all'Ordine.

Obiettivo della *Consulta* è diffondere una cultura del progetto urbanistico e architettonico sostenibile, promuovere un'edilizia che abbia al centro il benessere, la salute dei cittadini e la salvaguardia dell'ambiente. Benessere e salvaguardia ambientale dovrebbero essere assicurati nell'ambito di una sostenibilità economica del progetto sia nella fase realizzativa che in quella di esercizio, favorendo la creazione di condizioni per una economia del mercato delle costruzioni che coniughi la sostenibilità economica con la sostenibilità ambientale.

La *Consulta*, prendendo come riferimento il *rapporto mondiale G.H Brundtland* sulla sostenibilità, la *Carta delle città europee per un modello urbano sostenibile di AALBORG* e i principi del *Protocollo di Kyoto per lo sviluppo sostenibile e l'uso razionale delle risorse rinnovabili*, intende promuovere una serie di attività culturali e professionali secondo un programma articolato in linee di azione e attività conseguenti.

PROGETTO GRAFICO DARIO CURATOLO INFO@STUDIOCANET



ORDINE DEGLI  
ARCHITETTI  
PIANIFICATORI  
PAESAGGISTI E CONSERVATORI  
DI ROMA E PROVINCIA

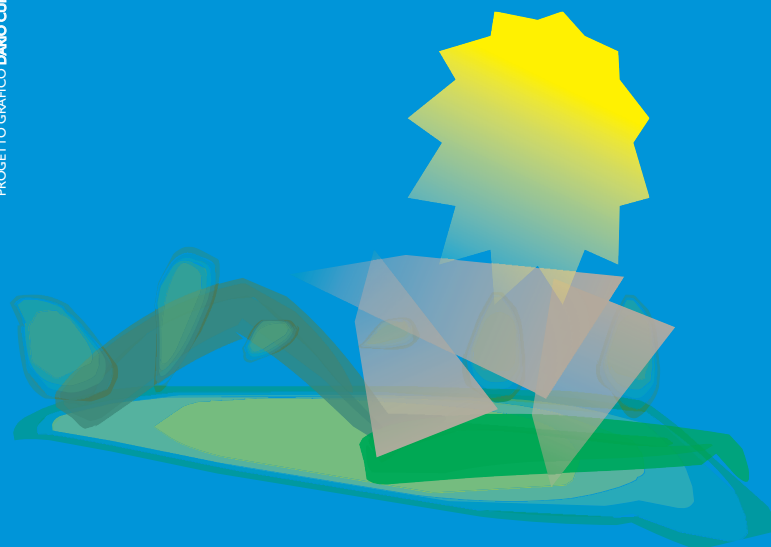

## L'EFFICIENZA ENERGETICA E LA CONSULTA PER L'ARCHITETTURA E L'EDILIZIA SOSTENIBILE ORDINE DEGLI ARCHITETTI P.P.C. DI ROMA E PROVINCIA

GIOVEDÌ 15 MARZO 2007  
ORE 15,00-19,00

O.A.P.P.C. DI ROMA E PROVINCIA  
PIAZZA MANFREDO FANTI 47 - 00185 ROMA  
T. +39 06 97.60.45.60 - F. +39 06 97.60.45.61  
WWW.ARCHITETTIROMA.IT

## PROGRAMMA

Ore 15,00 INIZIO LAVORI

Saluto del Presidente **Amedeo Schiattarella**

### La Consulta per l'architettura e l'edilizia sostenibile

**Loredana Mozzilli** - Coordinatrice Consulta

### Il programma attuativo della giunta per la promozione delle energie rinnovabili

**Filiberto Zaratti** - Assessore all'Ambiente e alla Cooperazione fra i popoli della Regione Lazio

### Le imprese dei materiali per l'edilizia e la sfida energetica

**Angelo Artale** - Direttore Generale FINCO (Confindustria)

### La proposta di legge regionale sulla bioedilizia

**Giovanni Carapella** - Presidente Commissione LL.PP. Regione Lazio

### La formazione post universitaria

**Fabrizio Orlandi** - Facoltà architettura Ludovico Quaroni - Roma

### La sostenibilità ambientale nel nuovo PRG di Roma

**Roberto Morassut** - Assessore Urbanistica Comune di Roma

### L'esperienza di Romaenergia nei Municipi

**Sabrina Albanesi** - Presidente Romaenergia

### La Provincia di Roma e i regolamenti edilizi dei Comuni

**Amalia Colaceci** - Assessore Urbanistica Provincia di Roma

Ore 16,30-16,45 PROIEZIONE FILMATO

## TAVOLA ROTONDA

Ore 16,45-18,30

Presiede:

**Patrizia Colletta**

Consigliere delegato "Politiche della sostenibilità" dell'Ordine degli Architetti. P.P.C. di Roma e provincia

Intervengono:

**Gianni Silvestrini** - Vicepresidente Eurosolar e Consigliere del Ministro delle Attività Produttive

**Dario Esposito** - Assessore Ambiente Comune di Roma

**Silvano Susi** - Presidente ACER

**Giancarlo D'Alessandro** - Assessore LL.PP. Comune di Roma

**Giulio Bencini** - Presidente A.I.C. Lega Cooperative

**Luca Petrucci** - Presidente ATER del Comune di Roma

**Gaetano Benedetto** - Vicecapo Gabinetto Ministero Ambiente

Sono presenti i componenti della Consulta:

**Angela Violo** - VI Dipartimento Comune di Roma

**Giulia Agrelli** - Anab

**Rossella Sinisi** - Inbar

**Alessandra Zarfati** - Cesarch

**Francesca Sartogo** - Eurosolar Italia

**Alessandro Seno** - Vienove Spa

**Fausta Mecarelli** - Atelier Locali

**Eliana Cangelli** - Facoltà Architettura L. Quaroni

**Carlo Castelli** - Studio Prater

**Mauro Masi** - Ater del Comune di Roma

**Tiziana Cioccarelli** - Studio Aurea

**Bruno Salsedo** - Romaenergia

Ore 18,30 APERITIVO